

# Ansicht Nord

M 1:100

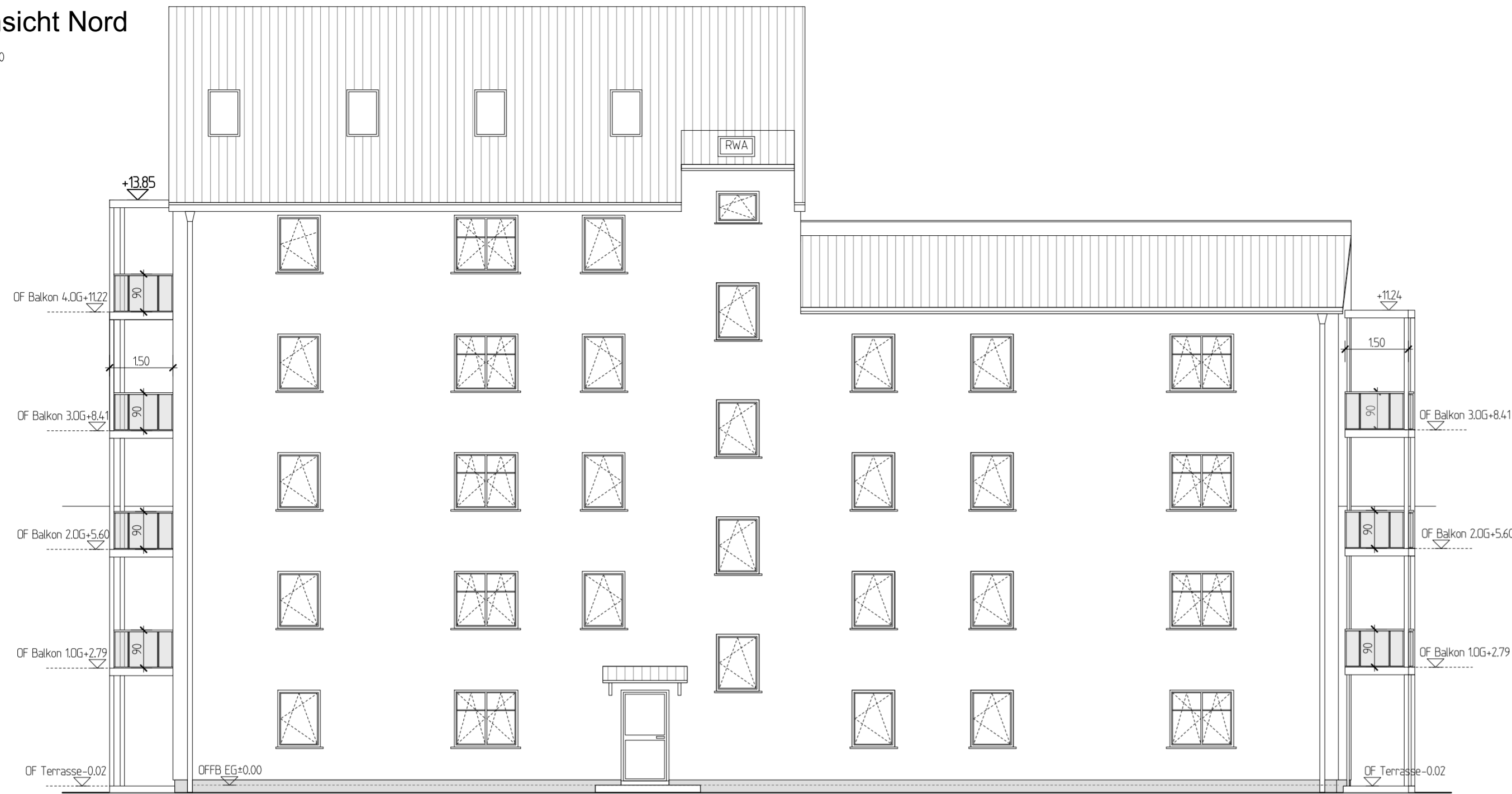

## Bauwerkstrockenlegung:

- freischichten des Sockelmauerwerks bis ca 80 cm unterhalb Gelände und nach Oberflächeninstandsetzung vertikales Dichtsystem aufbringen
- neue waagerechte Mauerwerkssperre in Höhe des neuen Fußbodens im EG einbauen

## Fassaden:

- vorhandene Fensteröffnungen schließen (Anpassung an neue Geschossebenen/ Höhen und Mindestgrößen gem. Bauordnung)
- neue Fensteröffnungen herstellen
- neue Fenster, Balkon- und Terrassentüren sowie Hauseingangstür aus Holz
- Balkone neu als Aluminiumkonstruktion bzw aus Stahl
- Putzfassade mit WDVS, farblich abgetönt
- Giebelfassade West (Straßenansicht) mit Sichtmauerwerk

## Dächer:

### Satteldach

- vollständiger Abriss der Dachkonstruktion einschl. der Gauben
- neue Dachkonstruktion als vorgefertigtes Bindersystem
- Dacheindeckung aus Ziegelmaterial
- Rinnen und Fallrohre aus Zink

### Pultdach

- neue Dachkonstruktion als vorgefertigtes Bindersystem mit neuer Dachneigung
- neue Dacheindeckung aus Blech mit Ziegelstruktur
- Rinnen und Fallrohre aus Zink

# Ansicht Süd

M 1:100

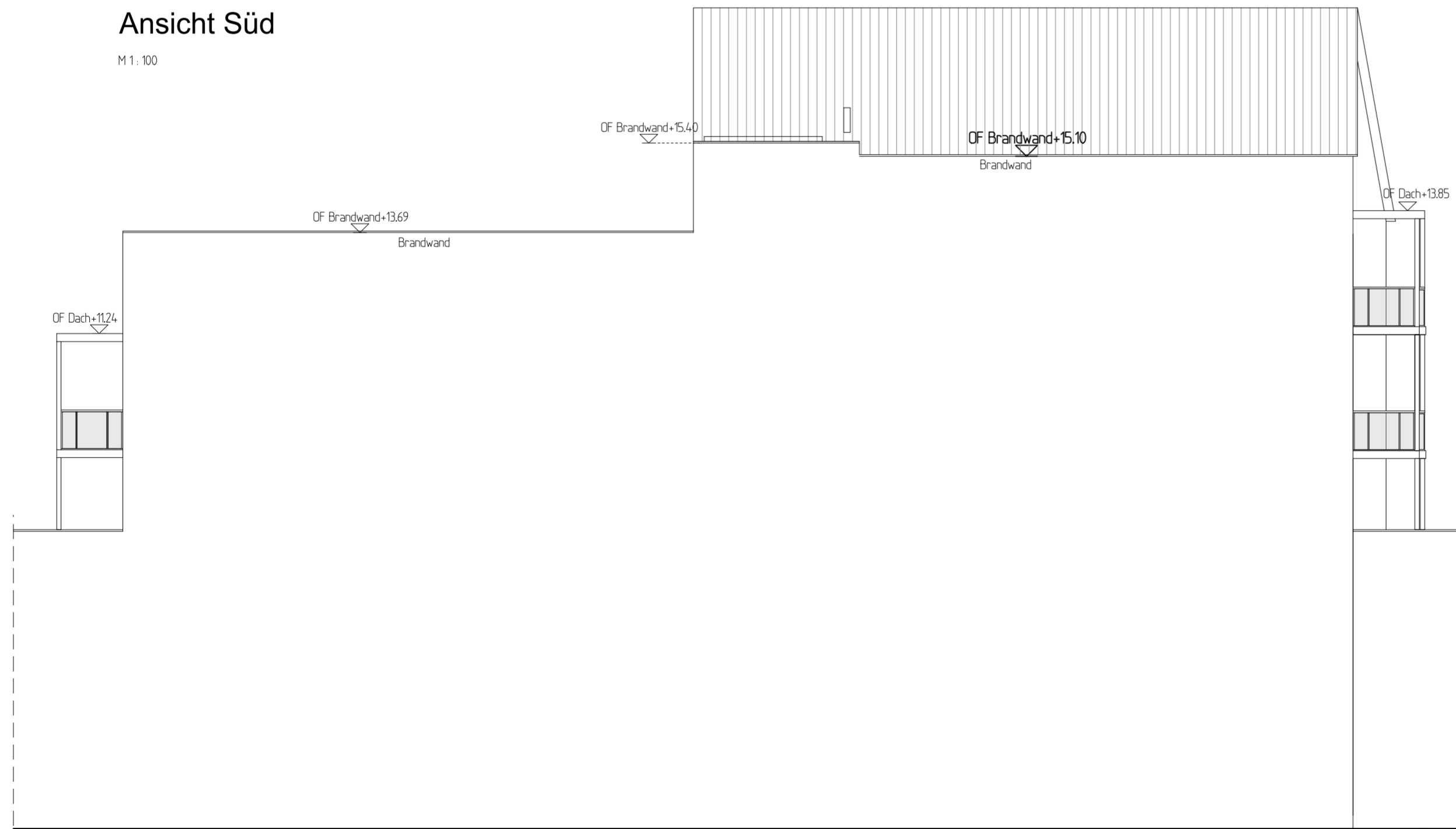

Ort / Datum Unterschrift des Bauherrn

		<b>Architektur - &amp; Ingenieurbüro</b> <b>EMBH</b>	
Friedrichstraße 41 15378 Rüdersdorf b. Bln./ OT Hennickendorf		Tel.: (033434) 416-0 Fax: (033434) 416-22 E-mail: buero@procon-rdf.de	
Bearbeiter: _____ Auftr.-Nr.: 09006 Änderungen/ Datum/ Unterschrift: _____ 21.03.2012	Datum: Sept. 2011 Name: Kummer	Bauherr: Herr Ingolf Ritsch Zum Gutshof 3 15377 Oberbarnim/ OT Klosterdorf	Phase: <b>5</b>
Dachneigung, Höhe Brandwand/ 21.03.2012		Bauvorhaben: Umbau und Sanierung Mühle/ Bäckerei Friedrichstraße 29/ 30 15378 Rüdersdorf b. Bln. / OT Hennickendorf	Maßstab: 1 : 100
Unterschrift Architekt/ Planer: _____		Teilprojekt: Seitenflügel (ehem. Mühlengebäude)	Blatt-Nr.: 02
Plan:		Ansicht Nord und Süd	